

The Student Proficiency Level Report indicates the student's level of English language proficiency in each of the skill areas and the overall proficiency level. It also includes a combined Listening and Speaking score and a Comprehension score. The sample report below shows how the information is displayed.

El informe del nivel de desempeño del estudiante indica el nivel de capacidad en inglés del estudiante en cada una de las áreas de destreza así como su nivel de capacidad general en inglés. Este informe además incluye un puntaje combinado de comprensión auditiva y expresión oral y un puntaje de comprensión general. El informe de muestra que usted ve abajo indica la manera en la que se presenta la información.

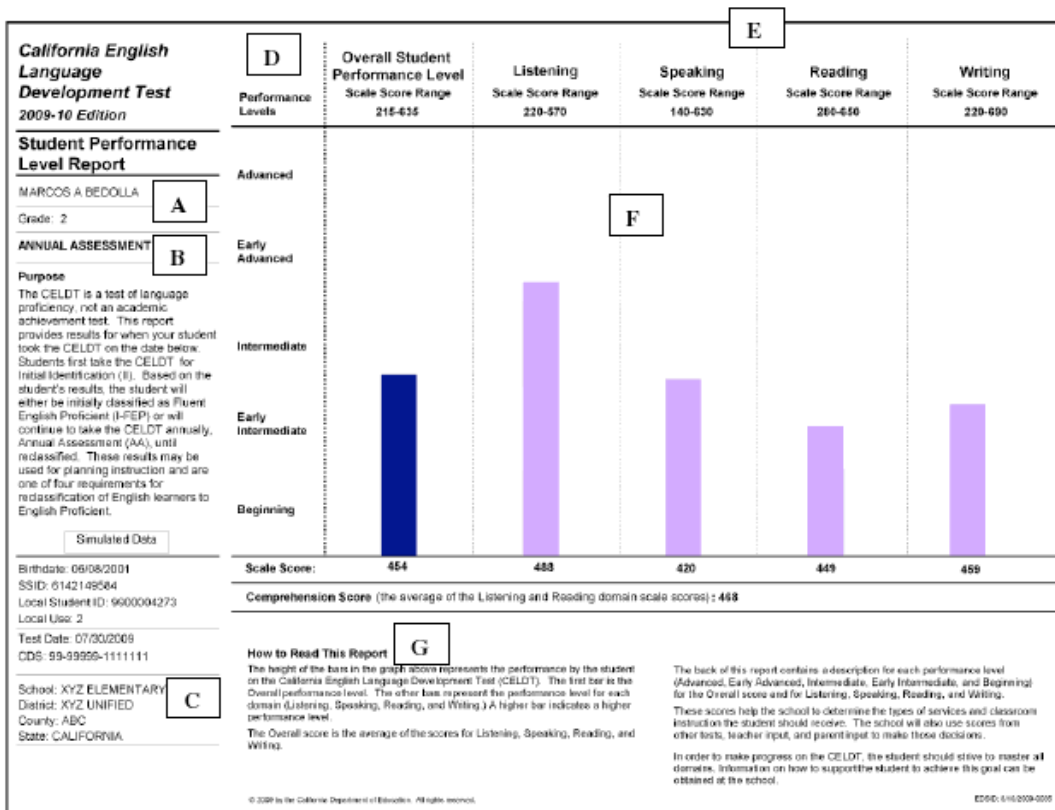

- A—Student's name and grade
- B—Purpose of report
- C—District and school information
- D—CELDT Performance Levels

- E—Domains assessed by CELDT
- F—Scale Score for each Domain and Overall
- G—How to Read This Report

- A – Nombre y nivel de grado del estudiante
- B – El propósito del informe
- C – Información del Distrito y de la escuela
- D – Niveles de desempeño del CELDT
- E – Áreas de destreza que evalúa el CELDT
- F – Puntaje con base en escala para cada área de destreza y puntaje general
- G – Cómo leer este informe